

Na RealKasa®, a nossa estratégia para o mercado está centrada na discrição, numa apresentação premium e na correspondência com compradores altamente qualificados. Cada imóvel é posicionado com uma narrativa personalizada para maximizar o valor percebido e a resposta do mercado.

## Apartamento T2 - SOUTH B5A - Marvila

Ref: 86136540 | Lisboa > Lisboa > Marvila

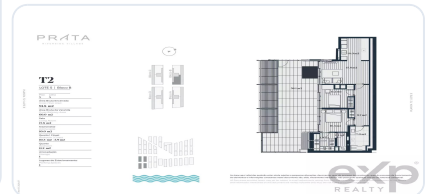

**€1.040.000**

<b>Tipo de Negócio</b>	Venda	<b>Tipo de Imóvel</b>	Apartamento
<b>Quartos</b>	2	<b>wc</b>	-
<b>Área</b>	91,8 m2		

## Description

Prata Riverside Village inspirado pelo rio, pela luz e pela beleza da cidade, Renzo Piano teve a sua visão para o próximo capítulo da vida de Lisboa: o Prata Riverside Village. Um bairro premiado, uma comunidade única, que a cada dia ganha forma e se consagra como um dos ex-libris da nossa capital. Um lugar onde a arte, o design e a pura inspiração convidam a uma nova forma de viver Lisboa, que começa, todas as manhãs, logo dentro de sua casa. Lisboa é luz. Marvila é criativa. O Prata Riverside Village é uma nova vida. E o seu novo edifício – o SOUTH Building – é onde tudo isto se junta e ganha uma nova expressão. No SOUTH Building, a diversidade deste premiado projeto ganha uma nova dimensão. Trata-se do primeiro edifício no Prata com apartamentos de T0 a T4, com um total de 103 apartamentos com grande variedade de layouts, a partir de 49 m<sup>2</sup>. Cada um com o design e acabamentos que fizeram do Prata um projeto de referência mundial e um dos mais bem-sucedidos projetos de Portugal. Com o seu nome, SOUTH, o Prata presta ainda uma homenagem à comunidade artística e criativa de Marvila e do Beato, casa de nomes consagrados e emergentes do meio cultural Português. Inovadores e sonhadores, das artes plásticas à música, de todas as idades, origens e backgrounds. SOUTH é Arquitetura. Neste caso o traço inspirado de Renzo Piano. O visionário e consagrado italiano que sonhou uma nova forma de viver Lisboa. Inspirada pela relação de Lisboa com o Tejo, com o mar e com o mundo, mas também com a relação de Lisboa consigo própria, nos seus bairros e vilas de sempre. Uma inspiração que se vê e sente, da visão no seu todo ao mais ínfimo detalhe da arte de construir. Mas SOUTH é, também e talvez acima de tudo, a Arte de Viver. Com qualidade, com conforto, com laços fortes, com inspiração. É a arte de disfrutar da vida no Parque Ribeirinho Oriente, um dos mais apreciados no país. É a arte de explorar novos e deliciosos sabores nos restaurantes e cafés do bairro. A arte de fazer parte de uma comunidade diversa, moderna, de todas as idades e em todas as fases da vida, oriunda dos 4 cantos do mundo, que aqui fez a sua casa. É a arte de ir correr, pedalar ou simplesmente meditar ao longo do rio. É a arte de encontrar o que nos é familiar, mas também o novo e surpreendente a cada esquina. E é a arte de descobrir, explorar, crescer e bem viver cada dia. Destaques: Arquitetura de Renzo Piano – o icónico Prémio Pritzker italiano; Localizado junto à praça central de um novo bairro ribeirinho com mais de 100 espaços comerciais e serviços; Cozinhas Ernesto Meda em conceito aberto, com ou sem ilha, e equipamento completo SMEG; Acabamentos premium que poderá testemunhar com uma visita ao local; Elevadores panorâmicos com vista para o Tejo e para o jardim comum do edifício; Eficiência energética de Classe A ou A+; Ar condicionado e domótica; Estacionamento privativo com carregador para veículos eléctricos; Arrecadação. Viver no Prata Viver no Prata Riverside Village é optar por raros privilégios que vão fazer da sua vida uma nova vida, a poucos metros do Tejo e do novo Parque Ribeirinho Oriente. Um novo espaço da cidade, perfeito para passear, correr, pedalar ou apenas meditar ao som das águas do rio. É beber um café único na cidade. É ir ao Mercado P'la Arte como quem visita os vizinhos. É ter novos conceitos de lojas e restauração ao virar da esquina. E claro, é ter tudo isto a meros minutos da Baixa, do Aeroporto, do icónico Parque das Nações e do Hub Criativo do Beato.

## Related Properties

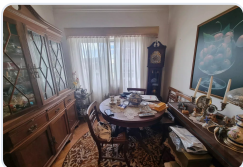

Lisboa > Lisboa > São Domingos de Benfica

### **Apartamento T1 em São Domingos de Benfica**

Ref: 87014700

€279.000



Lisboa > Lisboa > Lisboa

### **LOJA Avenidas Muito Central - INVESTIMENTO**

Ref: 85966656

€290.000



Lisboa > Lisboa > São Vicente

### **Encantador apartamento mobilado com 1 quarto em Lisboa**

Ref: 86902045

€305.000

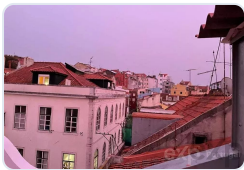

Lisboa > Lisboa > Lisboa

### **Apartamento com 2 quartos no centro de Lisboa de Lisboa**

Ref: 85507002

€340.000

---

## **RealKasa® eXp® - Real Estate Solutions**

Esta brochura foi preparada por RealKasa® para uma apresentação premium do Imóvel.

**Phone:** +351 914064060

**Email:** [info@realkasa.pt](mailto:info@realkasa.pt)

<https://www.test.realkasa.pt/pt/listings/86136540>